

**PROIECTUL DE FORMARE
prin separare
la nivel de teren cu sau fără construcții**

**Anexă
la Decizia nr. 06/05
din 20.09.2021**

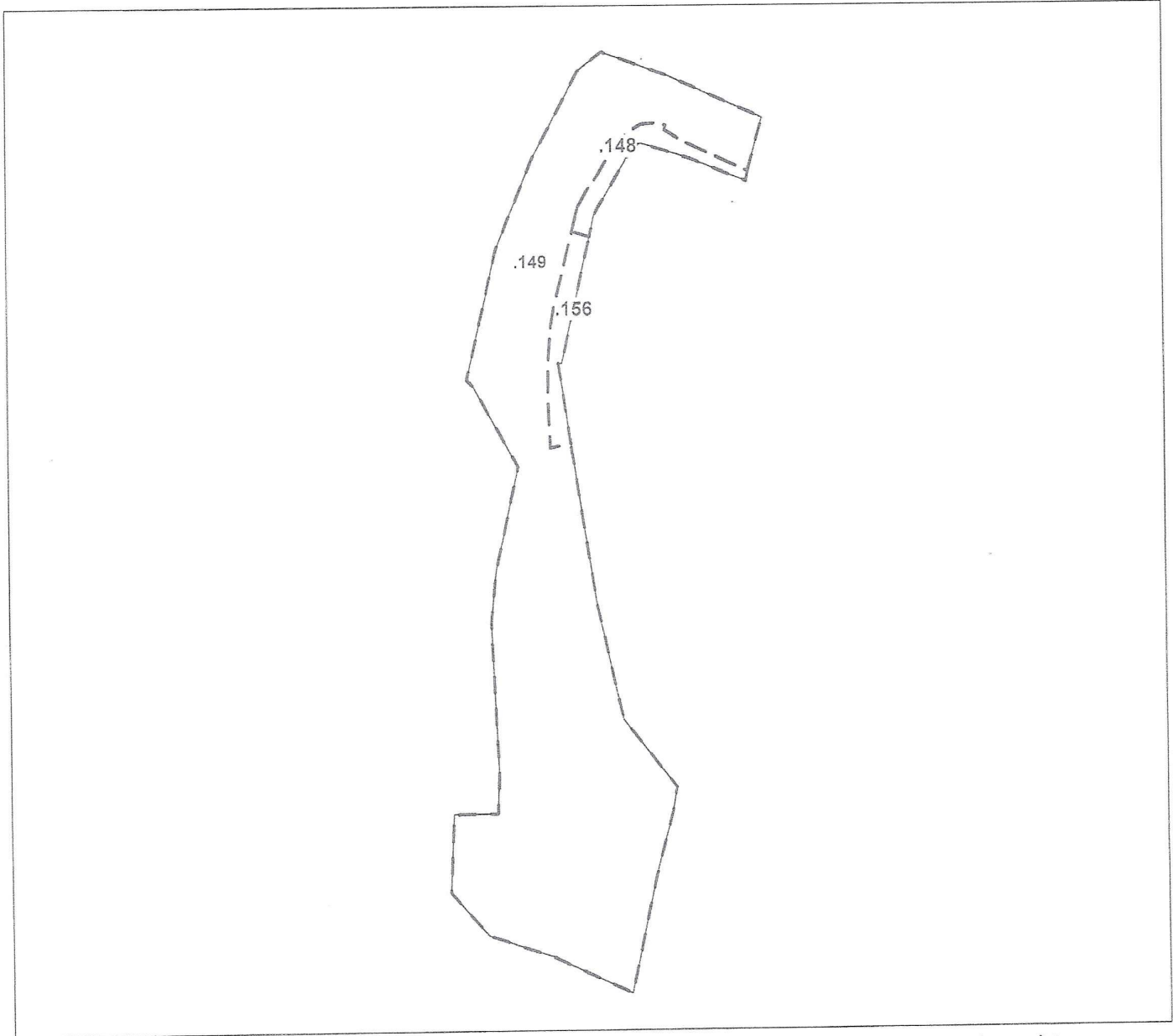

Caracteristicile tehnice ale bunului(rilor) imobil(e) inițiale

.149 - numărul terenului

Numar_cadastral	Tipul_bunului	Suprafata	Destinatia	Mod_de_folosinta
1025103.149	Teren	29.6074 ha	Agricol	Pasune

Caracteristicile tehnice ale bunului(rilor) imobil(e) formate

Numar_cadastral	Tipul_bunului	Suprafata	Destinatia	Mod_de_folosinta
1025103.148	Teren	0.9818 ha	Agricol	Pasune
1025103.149	Teren	27.6289 ha	Agricol	Pasune
1025103.156	Teren	0.9967 ha	Agricol	Pasune

COORDONATOR		EXECUTANT		
Conducătorul Autorității Publice competente		SRL "GEO CONSULTING GROUP"		
Bulgaru Vadim		r-nul Anenii Noi, com. Țințareni, extravilan		
Reprezentantul Autorității Publice competente în reglementarea regimului funciar		Conducător / executant		Capmole Bogdan <i>mark present</i>
Taschiuc Anatoli		Verificat		Robu Mark <i>mark present</i>
Titularul(ii) de drepturi		Data elaborării:	Sistem de coordonate:	Scara:
UAT Țințareni		10.09.2021	MoldRef99	1:14000

